

# LES VACANCES D'ÉTÉ 2024 DES RANDONNEURS

## Quand partent-ils ?

|  | 2024 | 2023 |
|--|------|------|
| Avril  | 24%  | %    |
| Mai  | 31%  | %    |
| Toujours en juin le meilleur mois !          | 31%  | 19%  |
| En juillet en tant que fervent Juillettistes | 23%  | 7%   |
| Tous les ans c'est pareil je pars en août    | 21%  | 7%   |
| En septembre je préfère l'arrière-saison     | 33%  | 17%  |

## Avec qui partent-ils ?

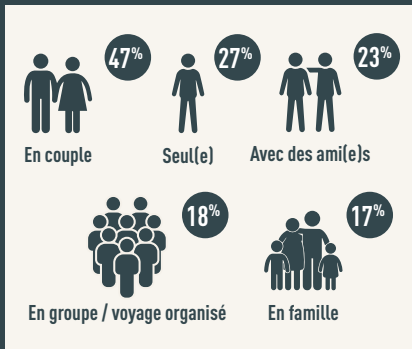

4% ne comptent pas partir en 2024, majoritairement pour des raisons budgétaires

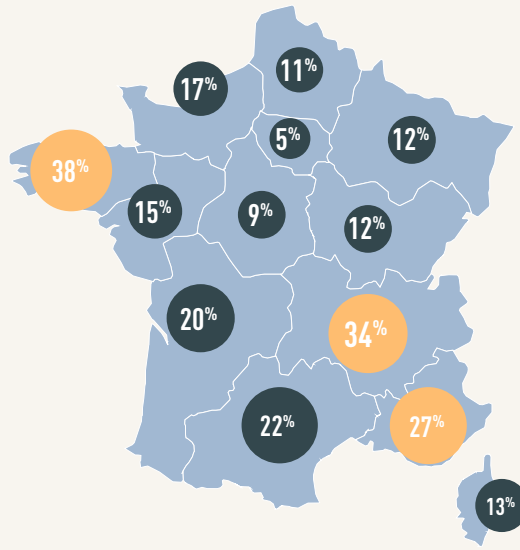

**41%** ENVISAGENT DE PARTIR EN FRANCE

**59%** ENVISAGENT DE PARTIR À L'ÉTRANGER

## Top France

|                             | 2024 | 2023 |
|-----------------------------|------|------|
| 1. Bretagne                 | 38%  | 34%  |
| 2. Auvergne-Rhône-Alpes     | 34%  | 36%  |
| 3. Région Sud PACA          | 27%  | 25%  |
| 4. Occitanie                | 22%  | 25%  |
| 5. Nouvelle-Aquitaine       | 20%  | 23%  |
| 6. Normandie                | 17%  | 14%  |
| 7. Pays de la Loire         | 15%  | 6%   |
| 8. Corse                    | 13%  | 16%  |
| 9. Grand Est                | 12%  | 10%  |
| 10. Bourgogne-Franche-Comté | 12%  | 9%   |
| 11. Hauts-de-France         | 11%  | 5%   |
| 12. DOM TOM                 | 9%   | 6%   |
| 13. Centre-Val de Loire     | 9%   | 8%   |
| 14. Île-de-France           | 5%   | 3%   |

## Top 5 pays les plus recherchés

1. Italie
2. Espagne
3. Portugal
4. Grèce
5. Japon

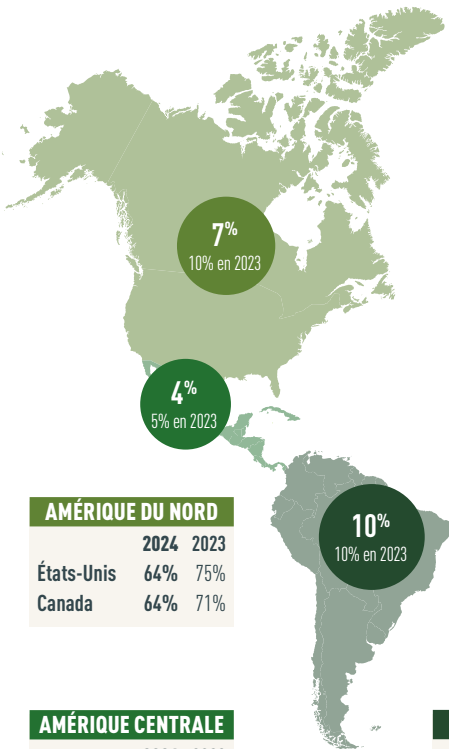

|            | 2024 | 2023 |
|------------|------|------|
| États-Unis | 64%  | 75%  |
| Canada     | 64%  | 71%  |

|            | 2024 | 2023 |
|------------|------|------|
| Costa Rica | 81%  | 69%  |
| Guatemala  | 41%  | %    |
| Mexique    | 33%  | 56%  |

|           | 2024 | 2023 |
|-----------|------|------|
| Pérou     | 42%  | 44%  |
| Argentine | 42%  | 31%  |
| Brésil    | 22%  | 22%  |
| Bolivie   | 23%  | 19%  |
| Colombie  | 22%  | %    |

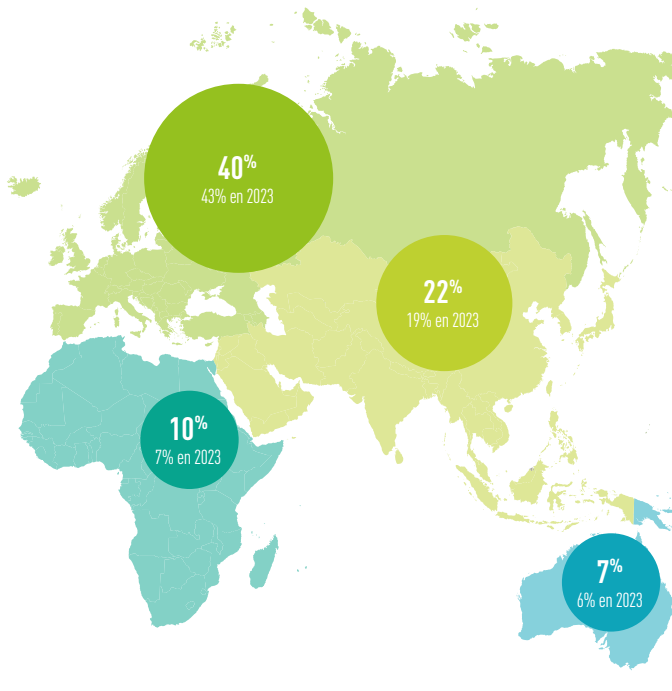

|          | 2024 | 2023 |
|----------|------|------|
| Tanzanie | 20%  | %    |
| Cap Vert | 19%  | %    |
| Égypte   | 15%  | %    |

|                     | 2024 | 2023 |
|---------------------|------|------|
| Australie           | 52%  | 47%  |
| Nouvelle-Zélande    | 48%  | 59%  |
| Polynésie Française | 43%  | 53%  |

| EUROPE   |      |      |
|----------|------|------|
|          | 2024 | 2023 |
| Italie   | 28%  | 30%  |
| Espagne  | 19%  | 23%  |
| Portugal | 18%  | 14%  |

| ASIE      |      |      |
|-----------|------|------|
|           | 2024 | 2023 |
| Japon     | 28%  | 34%  |
| Vietnam   | 21%  | %    |
| Thaïlande | 21%  | %    |
| Cambodge  | 19%  | 16%  |

## Combien de temps partent-ils ?

|                |     |
|----------------|-----|
| 1 semaine      | 23% |
| 2 semaines     | 44% |
| 3 semaines     | 20% |
| 1 mois         | 6%  |
| Plus d'un mois | 6%  |

## Leur budget hébergement & transport

|                      |     |
|----------------------|-----|
| Moins de 1000 €      | 48% |
| Entre 1001 et 2000 € | 28% |
| Entre 2001 et 3000 € | 12% |
| Plus de 3000 €       | 10% |

## Comment se déplacent-ils ?

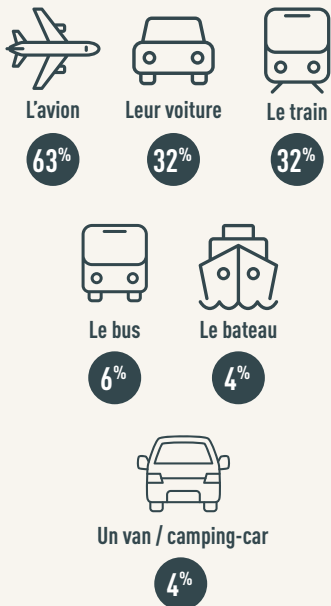

## Où logent-ils ?

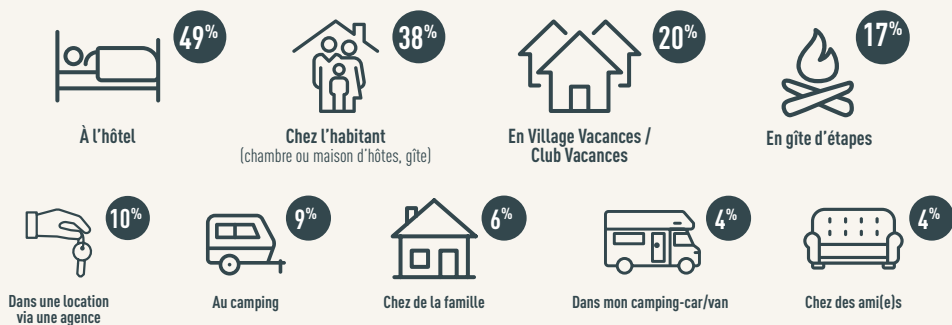

## Les critères importants dans le choix des vacances

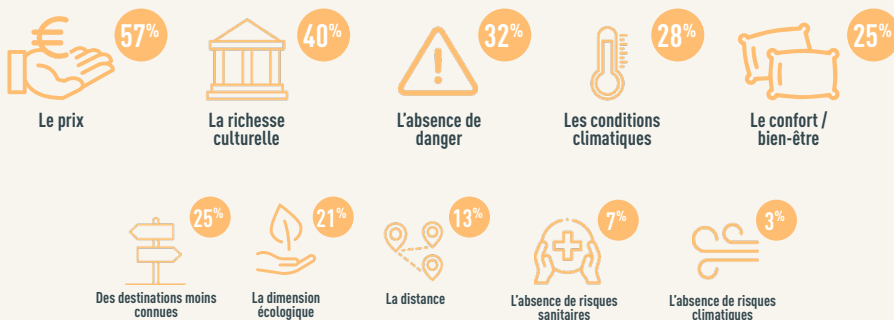

## Leurs activités préférées de l'été

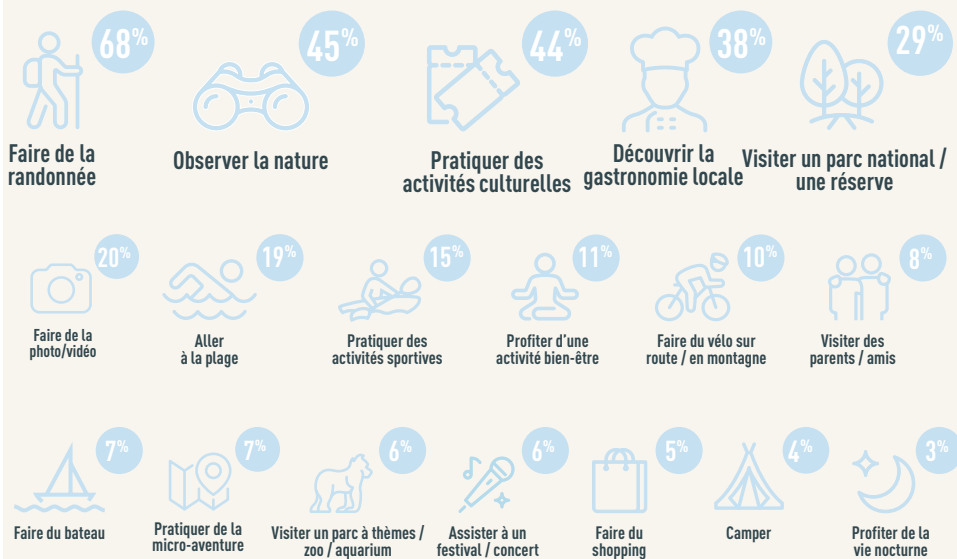

## Dans quel but pratiquent-ils la randonnée ?



## ET L'ENVIRONNEMENT ?

**PLUS D'1 VACANCIER SUR 2 A CHANGÉ SES HABITUDES DE VOYAGE FACE AUX PROBLÉMATIQUES ENVIRONNEMENTALES**